



ΕΦΗΜΕΡΙΔΑ ΤΗΣ ΚΥΒΕΡΝΗΣΕΩΣ ΤΗΣ ΕΛΛΗΝΙΚΗΣ ΔΗΜΟΚΡΑΤΙΑΣ

22 Μαρτίου 2017

ΤΕΥΧΟΣ Α.Α.Π.

Αρ. Φύλλου 60

ΤΕΥΧΟΣ ΑΝΑΓΚΑΣΤΙΚΩΝ ΑΠΑΛΛΟΤΡΙΩΣΕΩΝ ΚΑΙ ΠΟΛΕΟΔΟΜΙΚΩΝ ΘΕΜΑΤΩΝ

ΑΠΟΦΑΣΕΙΣ

Αριθμ. 29063

Έγκριση απόφασης καθορισμού χώρου εξομοιούμενου με Ζώνη Λιμένα (Χερσαία) στο Αλιευτικό Καταφύγιο Πυργαδικίων Δήμου Αριστοτέλη.

Ο ΓΕΝΙΚΟΣ ΓΡΑΜΜΑΤΕΑΣ
ΑΠΟΚΕΝΤΡΩΜΕΝΗΣ ΔΙΟΙΚΗΣΗΣ
ΜΑΚΕΔΟΝΙΑΣ ΘΡΑΚΗΣ

Έχοντας υπόψη:

1. Τις διατάξεις των άρθρων 6 και 280 του ν.3852/2010 (ΦΕΚ 87Α') «Οργανισμός Αποκεντρωμένης Διοίκησης Μακεδονίας - Θράκης».

2. Τις διατάξεις του π.δ. 142/2010 (ΦΕΚ 235Α') «Οργανισμός Αποκεντρωμένης Διοίκησης Μακεδονίας Θράκης».

3. Τις διατάξεις του β.δ. 14/19-01-1939 (ΦΕΚ 24Α') «Κωδικοποίηση διατάξεων περί Λιμενικών Ταμείων».

4. Τις διατάξεις του άρθρου 28 του ν. 2971/2001 (ΦΕΚ 285 Α') «Αιγιαλός -παραλία και άλλες διατάξεις», όπως ισχύουν σήμερα.

5. Την αριθ. 1028241 π.ε./2729 π.ε./Β0010/13-04-2005 (ΦΕΚ 547 Β') κοινή υπουργική απόφαση των Υπουργών Οικονομίας και Οικονομικών και Εμπορικής Ναυτιλίας «Καθορισμός χώρων που εξομοιώνονται με Ζώνη Λιμένα».

6. Τις διατάξεις του άρθρου 56 του ν.4257/2014 (ΦΕΚ 93/Α'/14-04-2014) «Επείγουσες ρυθμίσεις αρμοδιότητας Υπουργείου Εσωτερικών» σε συνδυασμό με την αριθ. 4/2015 (ΦΕΚ 24/Α'/06-02-2015) πράξη του υπουργικού Συμβουλίου περί «Αποδοχή παραίτησης των Γενικών Γραμματέων των Αποκεντρωμένων Διοικήσεων της Χώρας

7. Τις με αριθ. 81 Β/2016 και 99/2016 αποφάσεις του Δημοτικού Λιμενικού Ταμείου Αριστοτέλη περί καθορισμού χώρου εξομοιούμενου με Ζώνη Λιμένα στο Αλιευτικό Καταφύγιο Πυργαδικίων.

8. Το από τον Σεπτέμβριο του 2016 τοπογραφικό διάγραμμα (ΑΡ. ΣΧΕΔΙΟΥ Τ1) «σύνταξη τοπογραφικού

διαγράμματος για την εξομοίωση χώρου με Ζώνη Λιμένα (χερσαία) του Α/Κ στη θέση "ΛΙΜΑΝΙ" Πυργαδικίων» που συντάχθηκε από τον Σειρά Αστέριο, Πολιτικό Μηχανικό υπάλληλο του Δήμου Αριστοτέλη, με τη μέθοδο σύνταξης Ταχυμετρική Προβολικό σύστημα ΕΓΣΑ '87, σε κλίμακα σχεδίου 1:500 και θεωρήθηκε από τον Ζάπρη Γεώργιο, Αρχιτέκτονα Μηχανικό, Προϊστάμενο της Δ/νσης Τ.Υ. Περιβ. και Πολεοδομίας του Δήμου Αριστοτέλη.

9. Τις θετικές γνωμοδοτήσεις των αρμόδιων φορέων οι οποίες παρέχονται όπως παρακάτω:

- με το αριθ. 3113.17-63/93512/2016/01-11-2016 έγγραφο του Τμήματος Γ' της Δ/νσης Λιμενικής Πολιτικής Γενική Διεύθυνση Λ.Α.Π.Ν.Ε. της Γεν. Γραμ. Λιμ., Λιμεν. Πολ. και Ναυτ. Επενδύσεων του Υπουργείου Ναυτιλίας και Νησιωτικής Πολιτικής

- με το αριθ. 18306/04-11-2016 έγγραφο του Αυτοτελούς Γραφείου Χαλκιδικής της Περιφερειακής Δ/νσης Δημόσιας Περιουσίας Μακεδονίας - Θράκης της Γενικής Δ/νσης Δημόσιας Περιουσίας και Κοινοφελών Περιουσιών της Γεν. Γραμ. Δημόσιας Περιουσίας του Υπουργείου Οικονομικών υπό τον όρο ότι θα κατεδαφιστούν ή θα νομιμοποιηθούν οι ευρισκόμενες εντός αυτής αυθαίρετες κατασκευές.

11. Το με αριθ. 718/14-11-2016 έγγραφο του Δημοτικού Λιμενικού Ταμείου Αριστοτέλη με το οποίο διαβιβάζει το φάκελο, αποφασίζουμε:

Εγκρίνουμε τη με αριθ. 99/2016 απόφαση του Διοικητικού Συμβουλίου του Δημοτικού Λιμενικού Ταμείου Αριστοτέλη περί καθορισμού χώρου εξομοιούμενου με Ζώνη Λιμένα (Χερσαία) στο Αλιευτικό Καταφύγιο Πυργαδικίων, όπως φαίνεται στο συνημμένο τοπογραφικό διάγραμμα (αριθ. σχεδίου Τ1) που συντάχθηκε από την Τεχνική Υπηρεσία του Δήμου Αριστοτέλη, κατά το μήνα Σεπτέμβριο του 2016, σε κλίμακα 1:500, με τη μέθοδο σύνταξης Ταχυμετρική Προβολικό σύστημα ΕΓΣΑ '87 με αφετηρία το μετατιθέμενο γεώκεντρο, βάθρο Διονύσου. Το όριο του Τμήματος 1 της Χερσαίας Ζώνης Λιμένα ορίζεται υπό τις κορυφές Α, Β, Γ, Δ, Ε, Ζ, Η, Θ, Ι, Κ, Λ, Μ, Ν, Ξ, Ο, Π, Ρ, Σ, Τ και Υ. και το όριο του Τμήματος 2 υπό τις κορυφές Φ, Χ, Ψ, Ω, Α1, Β1, Γ1, Δ1, Ε1, Ζ1, Η1, Θ1, Ι1,

K1, Λ1, Μ1, Ν1, Ξ1, Ο1, Π1, Ρ1, Σ1, Τ1, Υ1, Φ1, Χ1, Ψ1, Ω1, Α2, Β2, Γ2, Δ2, Ε2, Ζ2, Η2, Θ2, Ι2, Κ2, Λ2, Μ2, Ν2 και Ξ2.

Η απόφαση αυτή με το τοπογραφικό διάγραμμα και την αριθ. 99/2016 απόφαση του Δημοτικού Λιμενικού Ταμείου Αριστοτέλη που τη συνοδεύουν, να δημοσιευθούν στην Εφημερίδα της Κυβερνήσεως.

Πολύγυρος, 23 Φεβρουαρίου 2017

Ο Ασκών καθήκοντα Γενικού Γραμματέα
Αποκεντρωμένης Διοίκησης
ΝΙΚΗΤΑΣ ΦΡΑΓΚΙΣΚΑΚΗΣ

Απόσπασμα από το Πρακτικό 19/09-11-2016 της συνεδρίασης του Διοικητικού Συμβουλίου του Δημοτικού Λιμενικού Ταμείου Αριστοτέλη.

Θέμα: «Καθορισμός χώρου εξομοιούμενου με Ζώνη Λιμένα (Χερσαία) στο Αλιευτικό Καταφύγιο Πυργαδικίων».

Σήμερα, Τετάρτη 09 Νοεμβρίου 2016 και ώρα 18:00 στα γραφεία του Δημοτικού Λιμενικού Ταμείου Αριστοτέλη συνήλθε σε συνεδρίαση το Διοικητικό Συμβούλιο, ύστερα από την από την υπ' αριθμ. 695/08-11-2016 πρόσκληση του Προέδρου του Διοικητικού Συμβουλίου, που επιδόθηκε νόμιμα στα μέλη του Δ.Σ. για λήψη απόφασης στο θέμα της ημερήσιας διάταξης: Καθορισμός χώρου εξομοιούμενου με Ζώνη Λιμένα (Χερσαία) στο Αλιευτικό Καταφύγιο Πυργαδικίων.

Αφού διαπιστώθηκε νόμιμη απαρτία, δηλαδή σε σύνολο επτά (7) μελών βρέθηκαν παρόντα τα παρακάτω τέσσερα (4) μέλη:

ΠΑΡΟΝΤΕΣ		ΑΠΟΝΤΕΣ	
1.	Δουλάκης Ιωάννης (Πρόεδρος)	1.	Κατσαρού Κασσάνδρα
2.	Βερβερίδης Ιωάννης (Αντιπρόεδρος)	2.	Γίοκοτος Ζαφείριος
3.	Πράπα-Καρανάσου Χριστίνα	3.	Δεβελέκης Γεώργιος
4.	Πέτρου Ευθύμιος (Αναπλ.)	4.	Λαγέρης Νικόλαος

Ο Πρόεδρος κήρυξε την έναρξη της έκτακτης κατεπείγουσας συνεδρίασης του Διοικητικού Συμβουλίου του Δημοτικού Λιμενικού Ταμείου Αριστοτέλη, και εισηγούμενος το 2ο θέμα της ημερήσιας διατάξεως ανέφερε ότι: «Ουσιαστικά σήμερα ολοκληρώνουμε από την πλευρά μας τη διαδικασία οριοθέτησης του Εξομοιούμενου με Ζώνη Λιμένα (Χερσαία) του Αλιευτικού Καταφυγίου Πυργαδικίων ως προς την γραμμή χάραξης. Η οριοθέτηση αυτή συμπίπτει με αυτή που πραγματοποιήθηκε σύμφωνα με την υπ' αριθμ. 20/09-06-2015 (ΑΔΑ: Ψ9Ξ0465Θ75-ΥΑΙ) προγενέστερη απόφαση του Διοικητικού Συμβουλίου του Δημοτικού Λιμενικού Ταμείου Αριστοτέλη, όπου τονίζεται η αναγκαιότητα καθορισμού ή εξομοίωσης της Ζώνης Λιμένα των Λιμένων δικαιοδοσίας του. Συγκεκριμένα, δίνεται έμφαση στη διαδικασία εξομοίωσης του παραπάνω χώρου με Ζώνη Λιμένα καθώς σε αυτή υφίστανται πολλές από τις προϋποθέσεις που πρέπει να συντρέχουν για τον καθορισμό Ζώνης Λιμένα όπως:

- Ελλιμενισμός ικανού αριθμού επαγγελματικών και ερασιτεχνικών αλιευτικών σκαφών.

- Ελλιμενισμός τουριστικών σκαφών και σκαφών αναψυχής.

- Ύπαρξη λιμενικών υποδομών και εγκαταστάσεων.

- Στην ευρύτερη περιοχή του χώρου αυτού αναπτύσσεται σημαντική οικονομική δραστηριότητα που σχετίζεται άμεσα ή έμμεσα με την κίνηση του λιμένα και την εξυπηρέτηση των χρηστών των λιμενικών εγκαταστάσεων.

- Σε εξέλιξη βρίσκεται η διαδικασία έγκρισης έργου με τίτλο «Επισκευή-Συντήρηση Πλωτών Προβλητών Αλιευτικού Καταφυγίου Πυργαδικίων» του Αλιευτικού Καταφυγίου Πυργαδικίων με χρηματοδότηση του Προγράμματος Δημοσίων Επενδύσεων και φορέα υλοποίησης το Δημοτικό Λιμενικό Ταμείο Αριστοτέλη.

- Το Αλιευτικό Καταφύγιο έχει υποστεί σοβαρές ζημιές και κινδυνεύει άμεσα με ολοκληρωτική καταστροφή εάν δεν επισκευαστεί το ταχύτερο δυνατόν, κάτι που για να επιτευχθεί με την εκτέλεση του προαναφερθέντος έργου απαιτείται προηγουμένως η εξομοίωσή του με Ζώνη Λιμένα.

Επίσης, θεωρούμε επιτακτική ανάγκη την εξομοίωση του ανωτέρω χώρου με Χερσαία Ζώνη Λιμένα ώστε :

- Να αποκτηθεί αρμοδιότητα για να μπορεί το Δημοτικό Λιμενικό Ταμείο Αριστοτέλη να επεμβαίνει και να επιλύει επιπλέον προβλήματα που ανακύπτουν πολλά από τα οποία έχουν ήδη συσσωρευτεί και χρήζουν άμεσα αντιμετώπισης.

- Να γίνονται οι απαραίτητες επεμβάσεις συντήρησης, επισκευής και ανάπτυξης που θα απαιτούνται.

- Να εκτελούνται υπεύθυνα και αποτελεσματικά καθημερινές απαραίτητες δραστηριότητες καθαριότητας, ευπρεπισμού, φύλαξης, αποφυγής ρύπανσης κ.λπ.

Ακολουθώντας την νόμιμη διαδικασία εξομοίωσης με Ζώνη Λιμένα, σύμφωνα με τα διαλαμβανόμενα του άρθρου 28 του ν. 2971/19-12-2001 (ΦΕΚ Α' 285/19-12-2001), το Δημοτικό Λιμενικό Ταμείο Αριστοτέλη απέστειλε την υπ' αριθμ. 81Β/07-09-2016 (ΑΔΑ: ΩΘΦΚ465Θ75-ΑΥΓ) απόφασή του στις δύο (2) συναρμόδιες υπηρεσίες για την παροχή γνωμοδότησης, από τις οποίες και έλαβε θετικές γνωμοδοτήσεις, και συγκεκριμένα:

- Το Υπουργείο Ναυτιλίας και Νησιωτικής Πολιτικής με το υπ' αριθμ. 3113.17-63/93512/01-11-2016 έγγραφό του, το οποίο καταχωρήθηκε στο Βιβλίο Πρωτοκόλλου της Υπηρεσίας μας με αριθμό πρωτ. 668/01-11-2016.

- Το Υπουργείο Οικονομικών με το υπ' αριθμ. 18306/04-11-2016 έγγραφό του, το οποίο καταχωρήθηκε στο Βιβλίο Πρωτοκόλλου της Υπηρεσίας μας με αριθ. πρωτ. 689/07-11-2016.

Οπότε, εφόσον λάβαμε και τις θετικές γνωμοδοτήσεις από τους ανωτέρω, προτείνω να καθορίσουμε τον Εξομοιούμενο με Ζώνη Λιμένα (Χερσαία) Χώρο στο Αλιευτικό Καταφύγιο Πυργαδικίων ως φαίνεται στο συνημμένο τοπογραφικό διάγραμμα (αρ. σχεδίου Τ1) που έθεσα υπόψη σας και συντάχθηκε από την Τεχνική Υπηρεσία του Δήμου Αριστοτέλη, από την οποία και εξυπηρετούμαστε, κατά το μήνα Σεπτέμβριο του 2016, σε κλίμακα

1:500, με τη μέθοδο σύνταξης Ταχυμετρική Προβολικό σύστημα ΕΓΣΑ '87 με αφετηρία το μετατιθέμενο γεώκεντρο, βάθρο Διονύσου. Οπότε, η οριοθέτηση του Τμήματος 1 της Χερσαίας Ζώνης Λιμένα ορίζεται υπό τις κορυφές Α, Β, Γ, Δ, Ε, Ζ, Η, Θ, Ι, Κ, Λ, Μ, Ν, Ξ, Ο, Π, Ρ, Σ, Τ και Υ. Ενώ, υπό τις κορυφές Φ, Χ, Ψ, Ω, Α1, Β1, Γ1, Δ1, Ε1, Ζ1, Η1, Θ1, Ι1, Κ1, Λ1, Μ1, Ν1, Ξ1, Ο1, Π1, Ρ1, Σ1, Τ1, Υ1, Φ1, Χ1, Ψ1, Ω1, Α2, Β2, Γ2, Δ2, Ε2, Ζ2, Η2, Θ2, Ι2, Κ2, Λ2, Μ2, Ν2 και Ξ2 ορίζεται και το Τμήμα 2 της Χερσαίας Ζώνης Λιμένα».

Το Διοικητικό Συμβούλιο του Δημοτικού Λιμενικού Ταμείου Αριστοτέλη αφού έλαβε υπόψη του:

- Την εισήγηση του Προέδρου του Λιμενικού Ταμείου Αριστοτέλη.

- Τα άρθρα 18, 19, 22, και 28 του ν. 2971/19-12-2001 (ΦΕΚ Α' 285/19-12-2001) «Αιγιαλός - παραλία και άλλες διατάξεις», όπως αυτός τροποποιήθηκε με τον ν. 3153/2003 «Ναυτική επαγγελματική εκπαίδευση, κατάρτιση και επιμόρφωση ρύθμιση άλλων θεμάτων αρμοδιότητας του Υπουργείου Εμπορικής Ναυτιλίας».

- Την υπ' αριθμ. 1028241π.ε./2729π.ε./Β0010/13-04-2005 (ΦΕΚ Β' 547/22-04-2005) κοινή απόφαση των Υπουργών Οικονομίας και Οικονομικών και Εμπορικής Ναυτιλίας.

- Τις διατάξεις του άρθρου 3 του ν.δ. 444/16-02-1970 (ΦΕΚ Α' 39/16-02-1970) με θέμα «Περί αρμοδιοτήτων Λιμενικού Σώματος και σχέσεων προς τας αρμοδιότητες των Σωμάτων Ασφαλείας».

- Τις διατάξεις του ν. 2575/04-02-1998 (ΦΕΚ Α-23/04-02-1998) με θέμα «Ρύθμιση θεμάτων αρμοδιότητας Υπουργείου Εμπορικής Ναυτιλίας».

- Το β.δ. 14/19-01-1939 (ΦΕΚ Α-24/19-01-1939) «Κωδικοποίηση διατάξεων περί Λιμενικών Ταμείων».

- Την υπ' αριθμ. 1036024/3280/Β0010 απόφαση του Υπουργείου Οικονομίας και Οικονομικών (ΦΕΚ Δ' 499/17-06-2002) με θέμα «Καθορισμός ορίων αιγιαλού-παραλίας και παλαιού αιγιαλού στη θέση "προ Οικισμού Δ.Δ. Πυργαδικίων" του Δήμου Παναγίας Ν. Χαλκιδικής».

- Την υπ' αριθμ. 20/09-06-2015 απόφαση του Διοικητικού Συμβουλίου του Δημοτικού Λιμενικού Ταμείου Αριστοτέλη με θέμα «Απόφαση Διοικητικού Συμβουλίου Δημοτικού Λιμενικού Ταμείου Αριστοτέλη για εξομοίωση χώρων με Ζώνη Λιμένα στα αλιευτικά καταφύγια Αμμουλιανής, Νέων Ρόδων, Στρατωνίου, Ολυμπιάδας και Πυργαδικίων του Δήμου Αριστοτέλη της Περιφερειακής Ενότητας Χαλκιδικής καθώς επίσης και στην περιοχή των ναυπηγείων (καρνάγια) της Δημοτικής Κοινότητας Ιερισσού και του επιβατικού λιμένα της Δημοτικής Κοινότητας Αμμουλιανής του Δήμου Αριστοτέλη της Περιφερειακής Ενότητας Χαλκιδικής» (ΑΔΑ: Ψ9Ξ0465Θ75- ΥΑΙ).

- Την υπ' αριθμ. 81Β/07-09-2016 απόφαση του Διοικητικού Συμβουλίου του Δημοτικού Λιμενικού Ταμείου Αριστοτέλη με θέμα «Σχέδιο καθορισμού χώρου εξομοιούμενου με Ζώνη Λιμένα (Χερσαία) στο Αλιευτικό Καταφύγιο Πυργαδικίων» (ΑΔΑ: ΩΘΦΚ465Θ75-ΑΥΓ).

- Το Υπουργείο Ναυτιλίας και Νησιωτικής Πολιτικής με το υπ' αριθμ. 3113.17-63/93512/01-11-2016 έγγραφό του, το οποίο καταχωρήθηκε στο Βιβλίο πρωτοκόλλου της Υπηρεσίας μας με αριθμό πρωτ. 668/01-11-2016.

- Το Υπουργείο Οικονομικών με το υπ' αριθμ. 18306/04-11-2016 έγγραφό του, το οποίο καταχωρήθηκε στο Βιβλίο Πρωτοκόλλου της Υπηρεσίας μας με αριθ. πρωτ. 689/07-11-2016.

- Την αναγκαιότητα εξομοίωσης Ζώνης Λιμένα του Αλιευτικού Καταφυγίου Πυργαδικίων.

Και έπειτα από διαλογική συζήτηση σχετική με το θέμα, αποφασίζει ομόφωνα:

- Καθορίζει τον χώρο εξομοιούμενου με Ζώνη Λιμένα (Χερσαία) στο Αλιευτικό Καταφύγιο Πυργαδικίων ως φαίνεται στο συνημμένο τοπογραφικό διάγραμμα (αριθ. σχεδίου Τ1) και συντάχθηκε από την Τεχνική Υπηρεσία του Δήμου Αριστοτέλη, από την οποία και εξυπηρετούμαστε, κατά το μήνα Σεπτέμβριο του 2016, σε κλίμακα 1:500, με τη μέθοδο σύνταξης Ταχυμετρική Προβολικό σύστημα ΕΓΣΑ 87 με αφετηρία το μετατιθέμενο γεώκεντρο, βάθρο Διονύσου. Οπότε, η οριοθέτηση του Τμήματος 1 της Χερσαίας Ζώνης Λιμένα ορίζεται υπό τις κορυφές Α, Β, Γ, Δ, Ε, Ζ, Η, Θ, Ι, Κ, Λ, Μ, Ν, Ξ, Ο, Π, Ρ, Σ, Τ και Υ. Ενώ, υπό τις κορυφές Φ, Χ, Ψ, Ω, Α1, Β1, Γ1, Δ1, Ε1, Ζ1, Η1, Θ1, Ι1, Κ1, Λ1, Μ1, Ν1, Ξ1, Ο1, Π1, Ρ1, Σ1, Τ1, Υ1, Φ1, Χ1, Ψ1, Ω1, Α2, Β2, Γ2, Δ2, Ε2, Ζ2, Η2, Θ2, Ι2, Κ2, Λ2, Μ2, Ν2 και Ξ2 ορίζεται και το Τμήμα 2 της Χερσαίας Ζώνης Λιμένα.

Ημερομηνία θεώρησης του συνημμένου τοπογραφικού.

- Την αποστολή της απόφασης με συνημμένα το τοπογραφικό διάγραμμα και τις γνωμοδοτήσεις των συναρμόδιων υπηρεσιών στον Γ.Γ. της Αποκεντρωμένης Διοίκησης Μακεδονίας-Θράκης, για να λάβει την απαιτούμενη έγκριση και να δημοσιευθεί στην Εφημερίδα της Κυβερνήσεως ώστε να ολοκληρωθεί η διαδικασία.

Η απόφαση αυτή πήρε τον αριθμό 99/2016

Ο Πρόεδρος

Τα Μέλη

Ο Πρόεδρος του Δ.Σ

ΙΩΑΝΝΗΣ ΔΟΥΛΑΚΗΣ

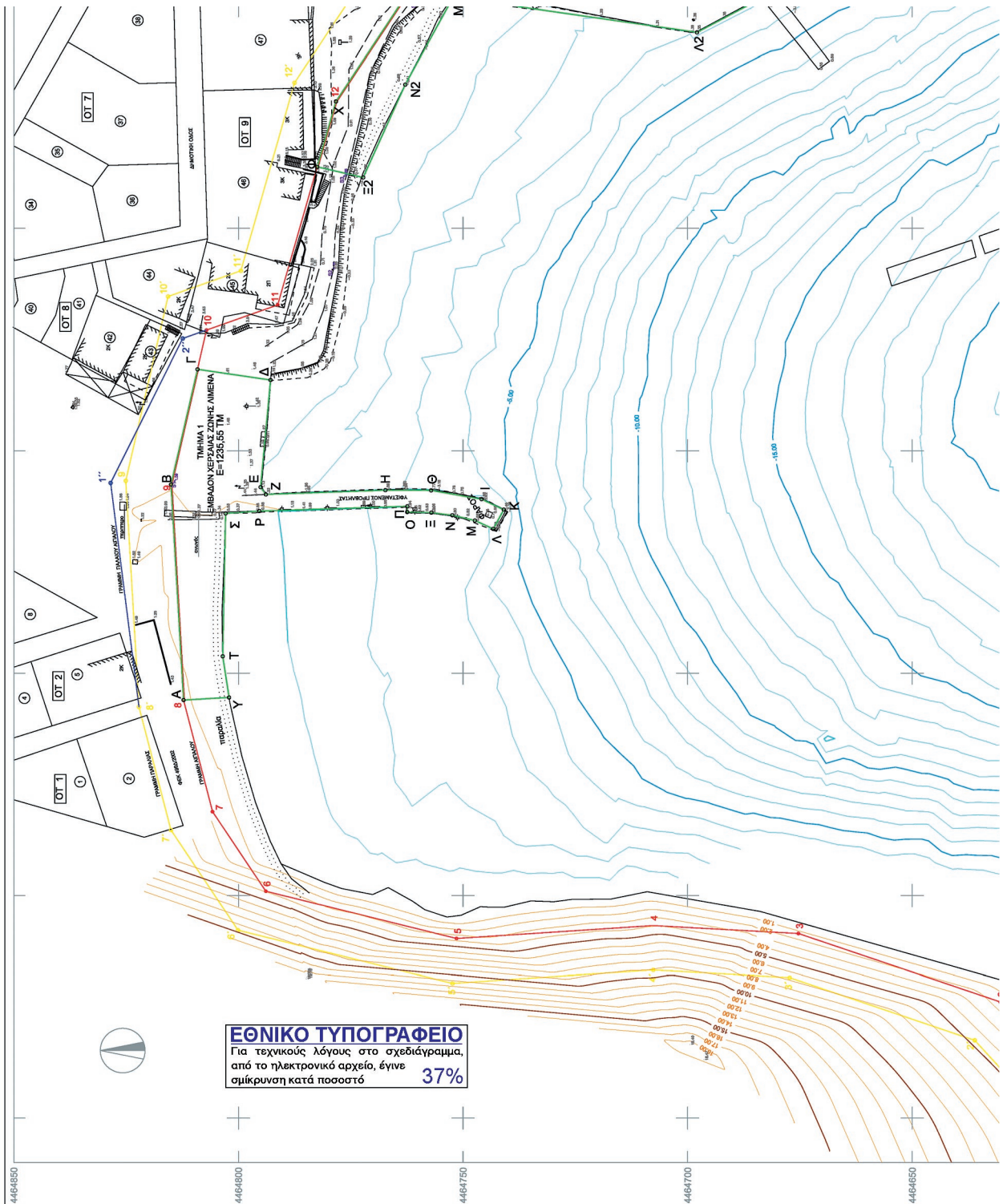

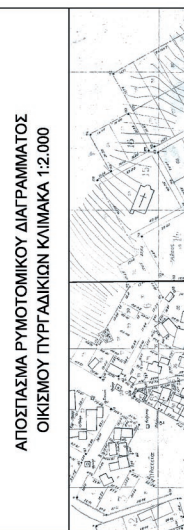
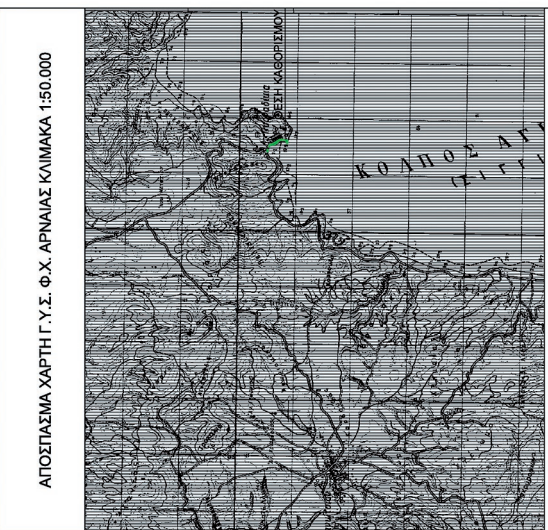

ΠΙΝΑΚΑΣ ΣΥΝΤΕΤΑΓΜΕΝΩΝ ΤΡΙΓΩΝΟΜΕΤΡΙΚΩΝ ΚΑΙ ΠΟΛΥΓΩΝΟΜΕΤΡΙΚΩΝ ΣΗΜΕΙΩΝ ΓΟΥΡΝΕΣ-ΜΟΤΟΦΟΡΕΙΑΚΑ ΟΧΗΜΑΤΑ ΒΙΒΛΙΟΥ

ΣΗΜΕΙΟ	X	Y	Z
Α	470000.000	464800.000	0.000
Β	470000.000	464800.000	0.000
Γ	470000.000	464800.000	0.000
Δ	470000.000	464800.000	0.000
Ε	470000.000	464800.000	0.000
Ζ	470000.000	464800.000	0.000
Η	470000.000	464800.000	0.000
Θ	470000.000	464800.000	0.000
Κ	470000.000	464800.000	0.000
Λ	470000.000	464800.000	0.000
Μ	470000.000	464800.000	0.000
Ν	470000.000	464800.000	0.000
Ξ	470000.000	464800.000	0.000
Ο	470000.000	464800.000	0.000
Π	470000.000	464800.000	0.000
Ρ	470000.000	464800.000	0.000
Σ	470000.000	464800.000	0.000
Τ	470000.000	464800.000	0.000
Υ	470000.000	464800.000	0.000
Φ	470000.000	464800.000	0.000
Χ	470000.000	464800.000	0.000
Ψ	470000.000	464800.000	0.000
Ω	470000.000	464800.000	0.000

ΧΑΡΑΚΤΗΡΙΣΤΙΚΑ ΠΡΟΒΟΛΗΣ
 Όμοια προβολική επιπέδωση Γεωδαιτικό σύστημα αναφοράς (Datum) : Ελληνικό Γεωδαιτικό Σύστημα Αναφοράς 87 (Ε.Γ.Σ.Α. 87 με κεντρικό το μεσογειακό γωνοκέντρο, βάθρο Διονύσου)
 Ελαττωματικό σπινθηρό : 0,95/300
 Μήκος ημισφαιρικού αμφοκέντρου : 6378137,000m
 Επιμήκη ανισοτροπία (1/ρ) : 0,298.297722101
 Μετακλίση : 0,9886
 ΚΥΜΑΚΑ : 1:500
 : 5.00m κλίμακας 1:00 m διευκρινιστικά
 ΙΣΟΔΙΑΤΗΞΗ : ΤΑΧΥΜΕΤΡΗΣΗ (RTK-GPS)
 ΜΕΘΟΔΟΣ ΑΠΟΤΥΠΩΣΗΣ : ΣΕΠΤΕΜΒΡΙΟΣ 2018
 ΗΜΕΡΟΜΗΝΙΑ

ΠΙΝΑΚΑΣ ΣΥΝΤΕΤΑΓΜΕΝΩΝ ΤΡΙΓΩΝΟΜΕΤΡΙΚΩΝ ΚΑΙ ΠΟΛΥΓΩΝΟΜΕΤΡΙΚΩΝ ΣΗΜΕΙΩΝ ΓΟΥΡΝΕΣ-ΜΟΤΟΦΟΡΕΙΑΚΑ ΟΧΗΜΑΤΑ ΒΙΒΛΙΟΥ

Κορυφή	X	Y	Υψόμετρο
Φ	470000.000	464800.000	0.000
Χ	470000.000	464800.000	0.000
Ψ	470000.000	464800.000	0.000
Ω	470000.000	464800.000	0.000
Α	470000.000	464800.000	0.000
Β	470000.000	464800.000	0.000
Γ	470000.000	464800.000	0.000
Δ	470000.000	464800.000	0.000
Ε	470000.000	464800.000	0.000
Ζ	470000.000	464800.000	0.000
Η	470000.000	464800.000	0.000
Θ	470000.000	464800.000	0.000
Κ	470000.000	464800.000	0.000
Λ	470000.000	464800.000	0.000
Μ	470000.000	464800.000	0.000
Ν	470000.000	464800.000	0.000
Ξ	470000.000	464800.000	0.000
Ο	470000.000	464800.000	0.000
Π	470000.000	464800.000	0.000
Ρ	470000.000	464800.000	0.000
Σ	470000.000	464800.000	0.000
Τ	470000.000	464800.000	0.000
Υ	470000.000	464800.000	0.000
Φ	470000.000	464800.000	0.000
Χ	470000.000	464800.000	0.000
Ψ	470000.000	464800.000	0.000
Ω	470000.000	464800.000	0.000

ΠΙΝΑΚΑΣ ΣΥΝΤΕΤΑΓΜΕΝΩΝ ΤΡΙΓΩΝΟΜΕΤΡΙΚΩΝ ΚΑΙ ΠΟΛΥΓΩΝΟΜΕΤΡΙΚΩΝ ΣΗΜΕΙΩΝ ΓΟΥΡΝΕΣ-ΜΟΤΟΦΟΡΕΙΑΚΑ ΟΧΗΜΑΤΑ ΒΙΒΛΙΟΥ

Κορυφή	X	Y	Υψόμετρο
Α	470000.000	464800.000	0.000
Β	470000.000	464800.000	0.000
Γ	470000.000	464800.000	0.000
Δ	470000.000	464800.000	0.000
Ε	470000.000	464800.000	0.000
Ζ	470000.000	464800.000	0.000
Η	470000.000	464800.000	0.000
Θ	470000.000	464800.000	0.000
Κ	470000.000	464800.000	0.000
Λ	470000.000	464800.000	0.000
Μ	470000.000	464800.000	0.000
Ν	470000.000	464800.000	0.000
Ξ	470000.000	464800.000	0.000
Ο	470000.000	464800.000	0.000
Π	470000.000	464800.000	0.000
Ρ	470000.000	464800.000	0.000
Σ	470000.000	464800.000	0.000
Τ	470000.000	464800.000	0.000
Υ	470000.000	464800.000	0.000
Φ	470000.000	464800.000	0.000
Χ	470000.000	464800.000	0.000
Ψ	470000.000	464800.000	0.000
Ω	470000.000	464800.000	0.000

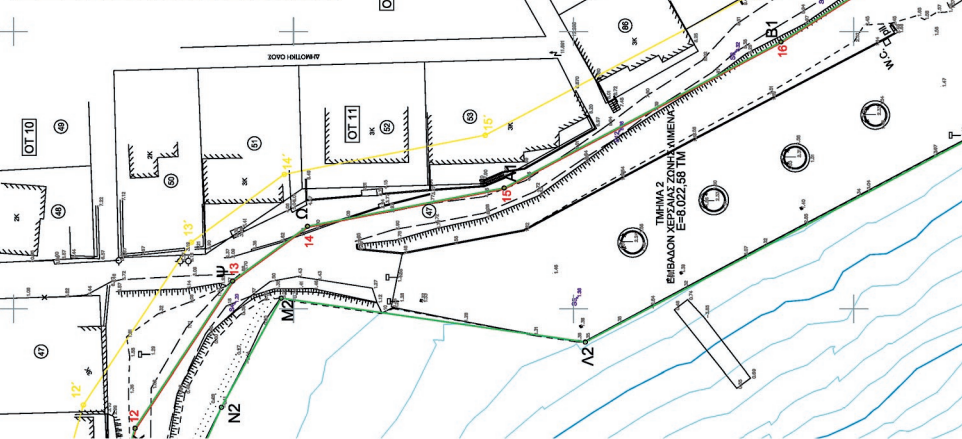

ΠΙΝΑΚΑΣ ΣΥΝΤΕΤΑΓΜΕΝΩΝ ΤΡΙΓΩΝΟΜΕΤΡΙΚΩΝ ΚΑΙ ΠΟΛΥΓΩΝΟΜΕΤΡΙΚΩΝ ΣΗΜΕΙΩΝ ΓΟΥΡΝΕΣ-ΜΟΤΟΦΟΡΕΙΑΚΑ ΟΧΗΜΑΤΑ ΒΙΒΛΙΟΥ

Κορυφή	X	Y	Υψόμετρο
Α	470000.000	464800.000	0.000
Β	470000.000	464800.000	0.000
Γ	470000.000	464800.000	0.000
Δ	470000.000	464800.000	0.000
Ε	470000.000	464800.000	0.000
Ζ	470000.000	464800.000	0.000
Η	470000.000	464800.000	0.000
Θ	470000.000	464800.000	0.000
Κ	470000.000	464800.000	0.000
Λ	470000.000	464800.000	0.000
Μ	470000.000	464800.000	0.000
Ν	470000.000	464800.000	0.000
Ξ	470000.000	464800.000	0.000
Ο	470000.000	464800.000	0.000
Π	470000.000	464800.000	0.000
Ρ	470000.000	464800.000	0.000
Σ	470000.000	464800.000	0.000
Τ	470000.000	464800.000	0.000
Υ	470000.000	464800.000	0.000
Φ	470000.000	464800.000	0.000
Χ	470000.000	464800.000	0.000
Ψ	470000.000	464800.000	0.000
Ω	470000.000	464800.000	0.000

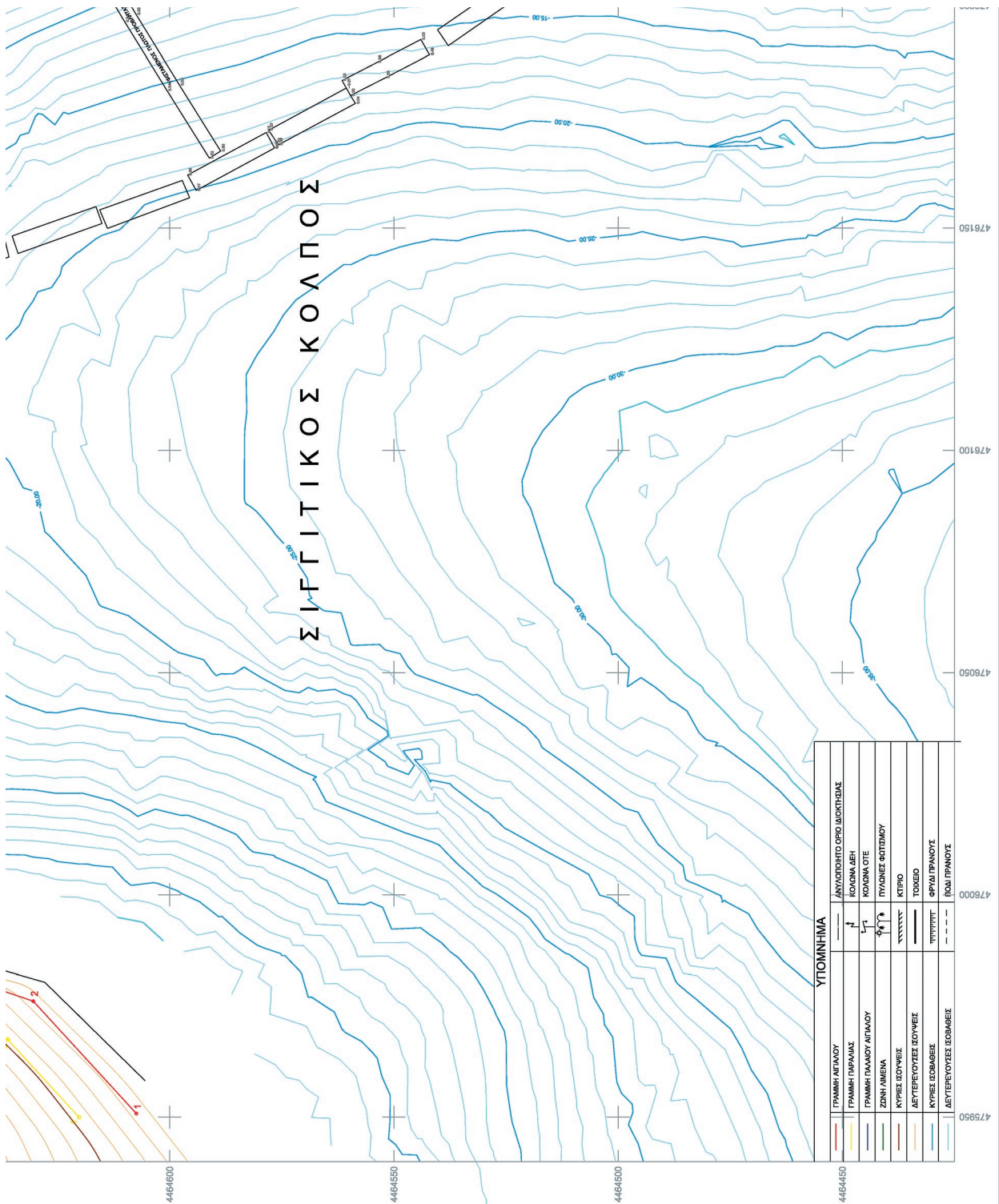

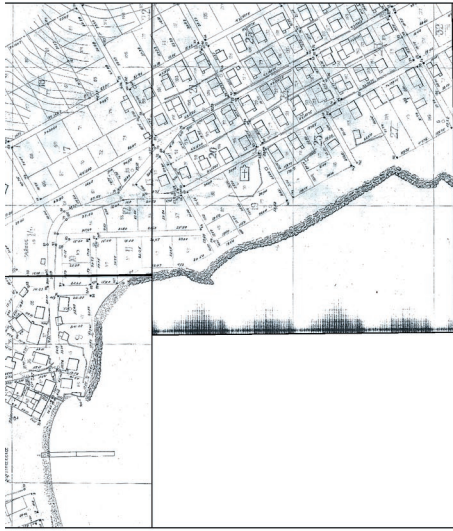

<p>ΕΛΛΗΝΙΚΗ ΔΗΜΟΚΡΑΤΙΑ ΔΗΜΟΣ ΑΡΙΣΤΟΤΕΛΗ ΔΙΕΥΘΥΝΣΗ ΤΕΧΝΙΚΩΝ ΥΠΗΡΕΣΙΩΝ ΠΟΛΕΟΔΟΜΙΑΣ & ΠΕΡΙΒΑΛΛΟΝΤΟΣ ΤΜΗΜΑ ΤΕΧΝΙΚΩΝ ΥΠΗΡΕΣΙΩΝ</p>	<p>ΕΡΓΟ: ΣΥΝΤΑΞΗ ΤΟΠΟΓΡΑΦΙΚΟΥ ΔΙΑΓΡΑΜΜΑΤΟΣ ΓΙΑ ΤΗΝ ΕΚΘΕΜΙΣΗ ΚΟΡΟΥ ΜΕ ΣΩΝΗ ΛΙΜΕΝΑ (ΧΕΡΣΙΑ) ΤΟΥ ΑΚ ΣΤΗ ΘΕΣΗ "ΛΙΜΑΝΙ" ΠΥΡΓΑΛΙΚΩΝ.</p>	<p>ΑΡΙΘΜΟΣ ΜΕΛΕΤΗΣ: -./2016</p>	<p>Ο ΣΥΝΤΑΞΑΣ: ΤΕΧΝΙΚΗ ΥΠΗΡΕΣΙΑ ΔΗΜΟΥ ΑΡΙΣΤΟΤΕΛΗ</p>	<p>ΑΡ. ΣΧΕΔΙΟΥ: T1</p>	<p>Ιεροσόλ., 09/09/2016 ΕΛΕΓΘΗΚΕ & ΒΕΒΗΘΗΚΕ Ο ΠΡΟΣΤΑΜΕΝΟΣ Διευθ. Τεχνικών Υπηρεσιών Πολεοδομίας & Περιβάλλοντος</p>
<p>Ιεροσόλ., 09/09/2016 Ο ΣΥΝΤΑΞΑΣ</p>	<p>Σαρής Αστέρης Πολίτης Μιχαήλ</p>	<p>ΚΑΙΜΑΚΑ: 1:500</p>	<p>ΧΡΟΝΟΣ ΜΕΛΕΤΗΣ: ΣΕΠΤΕΜΒΡΙΟΣ 2016</p>	<p>Ζαμπής Γεώργιος Αρχιτέκτονας Μηχανικός</p>	

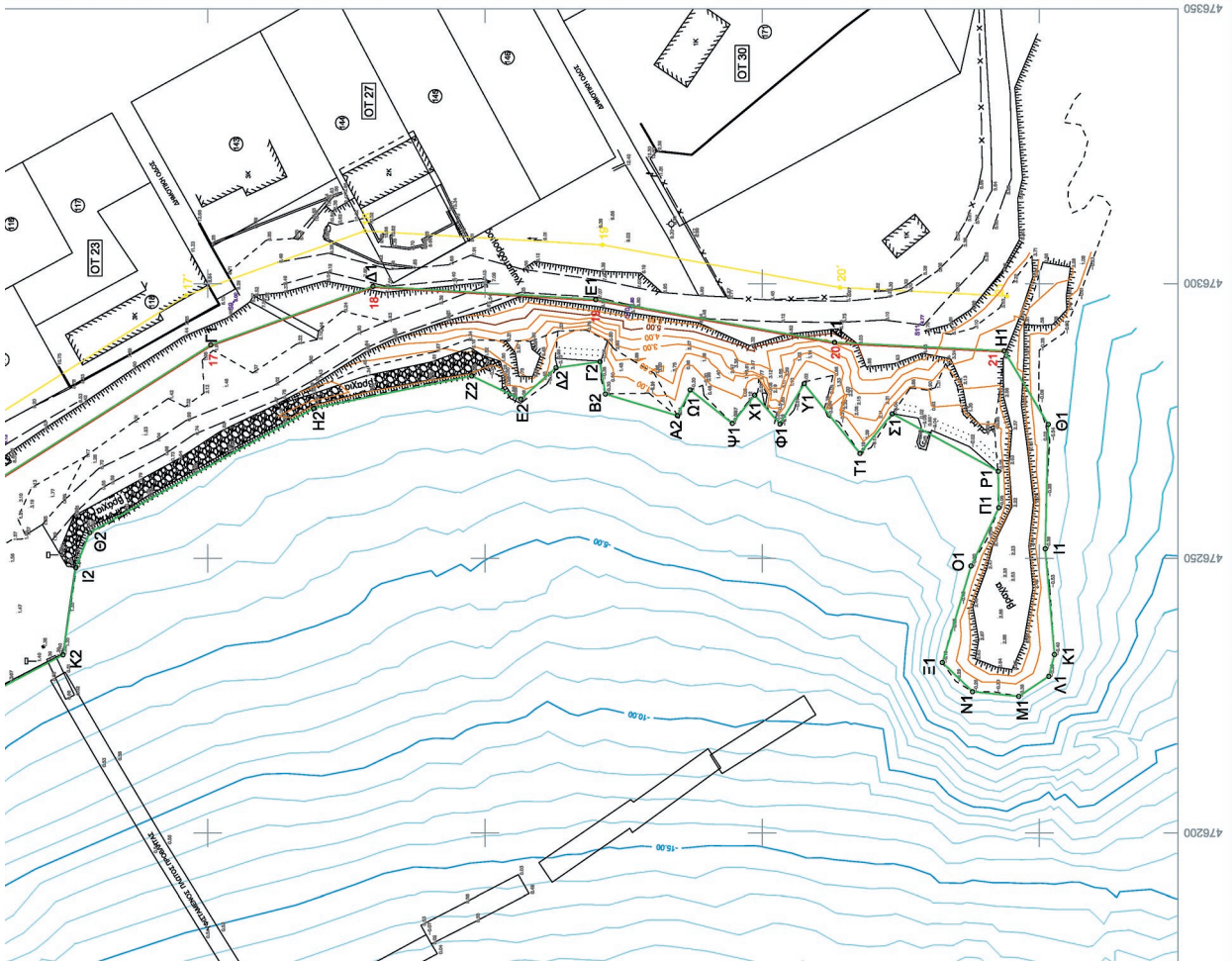



ΕΘΝΙΚΟ ΤΥΠΟΓΡΑΦΕΙΟ

Την ευθύνη για την εκτύπωση, διαχείριση και κυκλοφορία των φύλλων της Εφημερίδας της Κυβερνήσεως, (ΦΕΚ) στην έντυπη και ηλεκτρονική έκδοση, έχει το **Εθνικό Τυπογραφείο** το οποίο αποτελεί δημόσια υπηρεσία η οποία υπάγεται στο Υπουργείο Διοικητικής Ανασυγκρότησης. Το Εθνικό Τυπογραφείο έχει επίσης την ευθύνη για την κάλυψη των εκτυπωτικών αναγκών του Δημοσίου. (ν. 3469/2006, Α' 131).

ΥΠΗΡΕΣΙΕΣ ΠΟΥ ΠΑΡΕΧΕΙ ΤΟ ΕΘΝΙΚΟ ΤΥΠΟΓΡΑΦΕΙΟ

1. ΦΥΛΛΟ ΤΗΣ ΕΦΗΜΕΡΙΔΑΣ ΤΗΣ ΚΥΒΕΡΝΗΣΕΩΣ (ΦΕΚ)

Η ηλεκτρονική μορφή των ΦΕΚ διατίθεται δωρεάν από την ιστοσελίδα www.et.gr. Για τα ΦΕΚ που δεν έχουν ψηφιοποιηθεί και καταχωρισθεί στην πιο πάνω ιστοσελίδα δίνεται η δυνατότητα δωρεάν αποστολής με ηλεκτρονικό ταχυδρομείο, μετά από αίτηση που υποβάλλεται ηλεκτρονικά με τη συμπλήρωση ειδικής φόρμας.

Η έντυπη μορφή των ΦΕΚ διατίθεται για μεμονωμένα φύλλα με το ανάλογο κόστος από το τμήμα Πωλήσεων απευθείας ή με ταχυδρομική αποστολή μέσω αίτησης παραγγελίας στα ΚΕΠ, ενώ για ετήσια συνδρομή από το τμήμα Συνδρομητών. Το κόστος για ασπρόμαυρο ΦΕΚ από 1 έως 16 σελίδες είναι 1€, προσαυξανόμενο κατά 0,20€ για κάθε επιπλέον οκτασέλιδο ή μέρος αυτού. Το κόστος για έγχρωμο ΦΕΚ είναι 1,50€ από 1 έως 16 σελίδες, προσαυξανόμενο κατά 0,30€ για κάθε επιπλέον οκτασέλιδο ή μέρος αυτού.

Τρόπος αποστολής κειμένων προς δημοσίευση

- Τα κείμενα για δημοσίευση στο ΦΕΚ, από όλες τις δημόσιες υπηρεσίες και τους φορείς του δημόσιου τομέα, **αποστέλλονται στην διεύθυνση webmaster.et@et.gr** με χρήση προηγμένης ψηφιακής υπογραφής και χρονοσήμανσης.
- Οι περιλήψεις Διακηρύξεων Δημοσίων Συμβάσεων, αποστέλλονται στην ηλεκτρονική διεύθυνση dds@et.gr με τη χρήση απλού ηλεκτρονικού ταχυδρομείου.
- Κατ' εξαίρεση, πολίτες οι οποίοι δεν έχουν αποκτήσει προηγμένη ηλεκτρονική υπογραφή, μπορούν να αποστέλλουν ταχυδρομικά ή να καταθέτουν με εκπρόσωπό τους κείμενα προς δημοσίευση αποτυπωμένα σε χαρτί, στο Τμήμα Παραλαβής Δημοσιευτέας Ύλης.

Πληροφορίες σχετικά με την αποστολή/κατάθεση εγγράφων προς δημοσίευση, την πώληση των τευχών και τους ισχύοντες τιμοκαταλόγους για όλες τις υπηρεσίες θα βρείτε στην ιστοσελίδα μας και στη διαδρομή Εξυπηρέτηση κοινού - τμήμα πωλήσεων ή συνδρομητών. Επίσης στην ιστοσελίδα μπορείτε να αναζητήσετε πληροφορίες σχετικά με την πορεία δημοσίευσης των εγγράφων, εφόσον γνωρίζετε τον Κωδικό Αριθμό Δημοσιεύματος (ΚΑΔ). Τον ΚΑΔ εκδίδει το Εθνικό Τυπογραφείο για όλα τα κείμενα που πληρούν τις προϋποθέσεις δημοσίευσης.

2. ΚΑΛΥΨΗ ΕΚΤΥΠΩΤΙΚΩΝ ΑΝΑΓΚΩΝ του Δημοσίου και των φορέων του

Το Εθνικό Τυπογραφείο μετά από αίτημα φορέα του Δημοσίου αναλαμβάνει να σχεδιάσει και να εκτυπώσει κάρτες, βιβλία, αφίσες, μπλοκ, μηχανογραφικά έντυπα, φακέλους, φακέλους αλληλογραφίας, κ.ά. Επίσης σχεδιάζει και κατασκευάζει σφραγίδες.

ΕΠΙΚΟΙΝΩΝΙΑ ΜΕ ΤΟ ΕΘΝΙΚΟ ΤΥΠΟΓΡΑΦΕΙΟ

Ταχυδρομική Διεύθυνση: Καποδιστρίου 34, τ.κ. 10432, Αθήνα

ΤΗΛΕΦΩΝΙΚΟ ΚΕΝΤΡΟ: 210 5279000 - fax: 210 5279054

ΤΜΗΜΑΤΑ ΕΞΥΠΗΡΕΤΗΣΗΣ ΚΟΙΝΟΥ

Πωλήσεων: (Ισόγειο, τηλ. 210 5279178 - 180)

Συνδρομητών: (Ημιόροφος, τηλ. 210 5279136)

Πληροφοριών: (Ισόγειο, Γρ. 3 και τηλεφ. κέντρο 210 5279000)

Παραλαβής Δημ. Ύλης: (Ισόγειο, τηλ. 210 5279167, 210 5279139)

Ωράριο για το κοινό: Δευτέρα ως Παρασκευή: 8:00 - 13:30

Ιστοσελίδα: www.et.gr

Πληροφορίες σχετικά με την λειτουργία της ιστοσελίδας: helpdesk.et@et.gr

Αποστολή ψηφιακά υπογεγραμμένων εγγράφων προς δημοσίευση στο ΦΕΚ: webmaster.et@et.gr

Πληροφορίες για γενικό πρωτόκολλο και αλληλογραφία: grammateia@et.gr

